

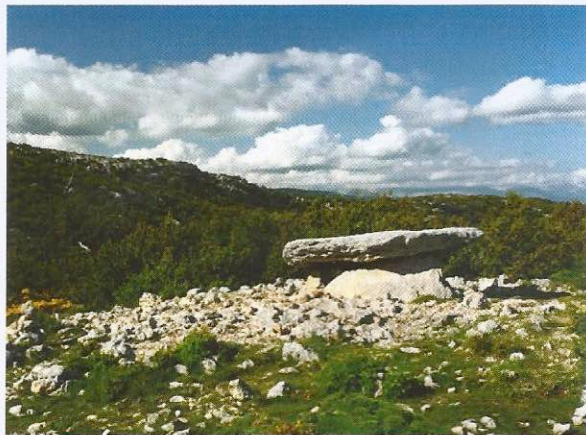

REAL DE MASCÚN: DE RODELLAR A OTÍN

RODELLAR



▶ Rodellar 5 h 650 m 17,4

Este sendero recorre una distancia de unos 17 km. Desde Rodellar, se dirige a la Surgencia de Mascún, y asciende más tarde por La Costera, entre un laberíntico paisaje de agujas rocosas, cornisas y fantásticas formas de piedra. La senda de montaña asciende hasta el despoblado de Otín. Tras dejar las Pardinas de Villanúa y la bella iglesia románica del despoblado de Nasarre, pasa junto al sepulcro megalítico de Losa Mora y desciende por el Barranco de Andrebod, para regresar a Rodellar por el mismo camino de salida.

ROUTE REAL DE MASCÚN

Ce sentier parcourt une distance de 17 km. autour de Rodellar, il se dirige à la source de Mascún et monte plus loin par la Costera, entre un paysage de labyrinthe d'aiguilles rocheuses, corniches et formes fantastiques de pierre. La piste de montagne grimpe jusqu'au village dépeuplé d'Otín. Après avoir quitté les pâturages de Villanúa et la belle église romane du village abandonné de Nasarre, il passe près de la sépulture mégalithique de Losa Mora et descend le canyon d'Andrebod, pour revenir à Rodellar par le même chemin de départ.

REAL DE MASCÚN ROUTE

Stretching for a total of 17 kilometres, this route begins in Rodellar and heads towards the Mascún natural spring before rising up La Costera. At times it follows labyrinthine passageways and passes soaring rock needles, cornices and other unusual rock formations. The mountain path rises to the deserted village of Otín, and after leaving behind the pastures of Villanúa and the beautiful Romanesque church in the deserted village of Nasarre, it passes by the megalithic burial site of Losa Mora before dropping down into Andrebod ravine. The trail then runs back into Rodellar along the same path taken at the start of the route.

MIDE

Método de Información de Excursiones (1-5)

Système MIDE (Méthode d'information d'excursions (1-5) / MIDE system (Method of Information of Excursions (1-5))

	3	Severidad del medio natural	Difficulté et risque du milieu	Severity and risks of the environment
	2	Orientación en el itinerario	Orientation pendant l'itinéraire	Orientation of the itinerary
	3	Dificultad en el desplazamiento	Difficulté dans la progression	Difficulty in moving around
	3	Cantidad de esfuerzo necesario	Quantité d'efforts nécessaires	Level of effort required

PERFIL / PROFIL / PROFILE

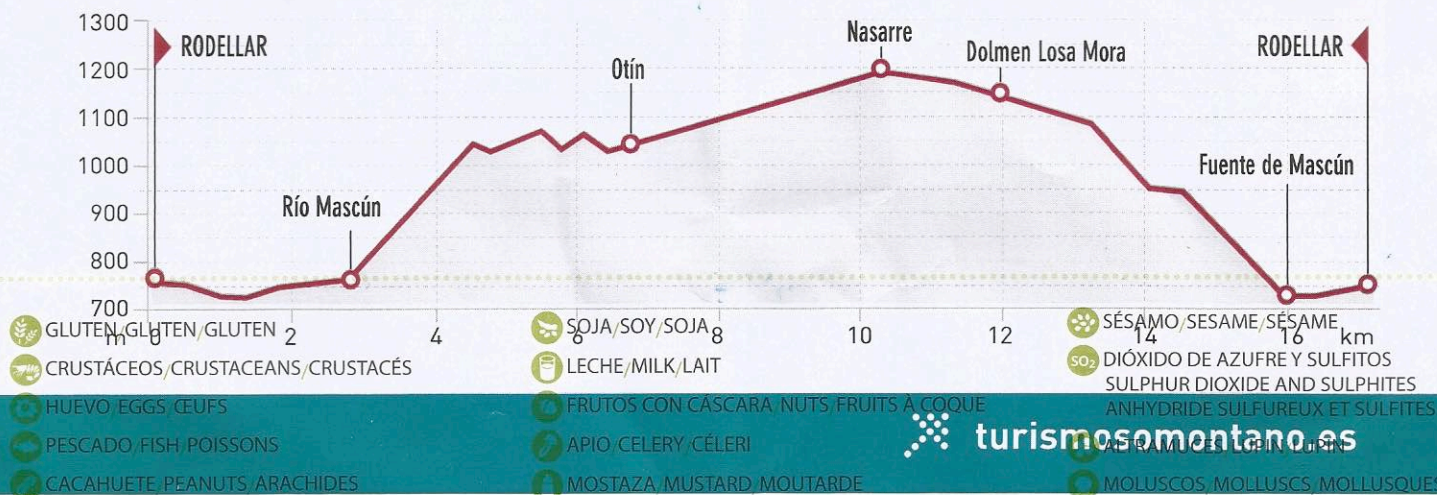

REAL DE MASCÚN: DE RODELLAR A OTÍN

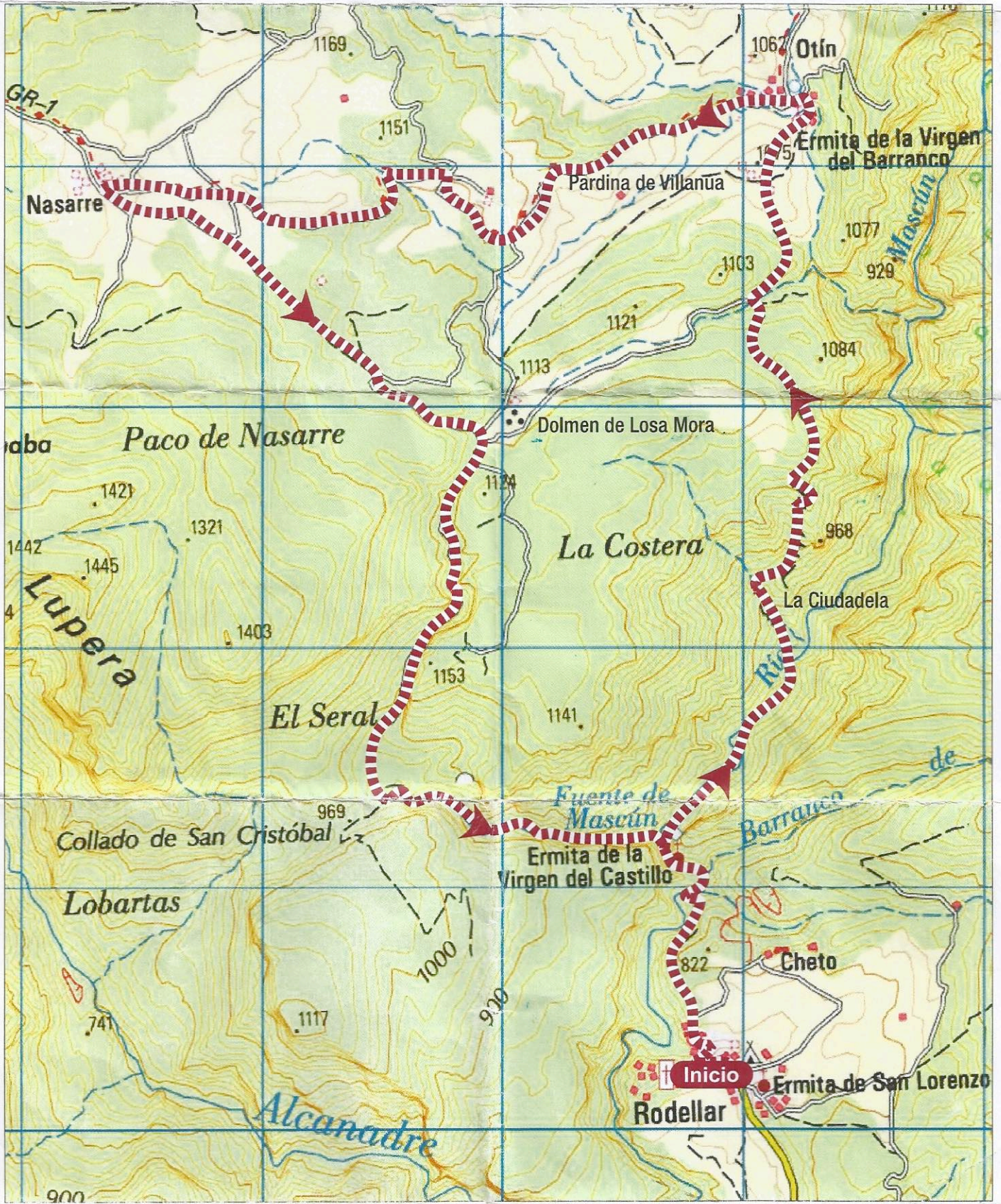

© Instituto Geográfico Nacional de España



Descarga la ruta.
Télécharger la route.
Download the route.

- GLUTEN, GLUTEN
- CRUSTACEANS, CRUSTACÉS
- EGGS, ŒUFS
- PESCADO, FISH, POISSONS
- CACAHUETE, PEANUTS, ARACHIDES

- SOJA, SOY, SOJA
- LECHE, MILK, LAIT
- FRUTOS CON CÁSCARA, NUTS, FRUITS À COQUE
- APIO, CELERY, CÉLERI
- MOSTAZA, MUSTARD, MOUTARDE

- SÉSAMO, SESAME, SÉSAME
- SO₂, DIÓXIDO DE AZUFRE Y SULFITOS
- ALTRAMUCES, LUPIN, LUPIN
- MOLUSCOS, MOLLUSCS, MOLLUSQUES

turismosomontano.es